

Link Share Briefcase

Pengenalan: **Briefcase** boleh digunakan untuk menyimpan fail dokumen kerja berformat **.doc**, **.xls** dan **.ppt**. Pengguna juga boleh mencipta dokumen yang baru di dalam **Briefcase**.

- ** Sila lakukan langkah-langkah berikut untuk berkongsi Modul MSN Webmail
- ** Segala Modul-Modul MSN Webmail yang telah diolah oleh pentadbir emel, akan dimuatnaik disini.

1. Pilih **Briefcase** di menu utama.
2. Klik kanan tetikus anda pada **Briefcase** yang disebelah kiri laman utama Webmel anda.
3. Pilih **Link to Shared Briefcase**.

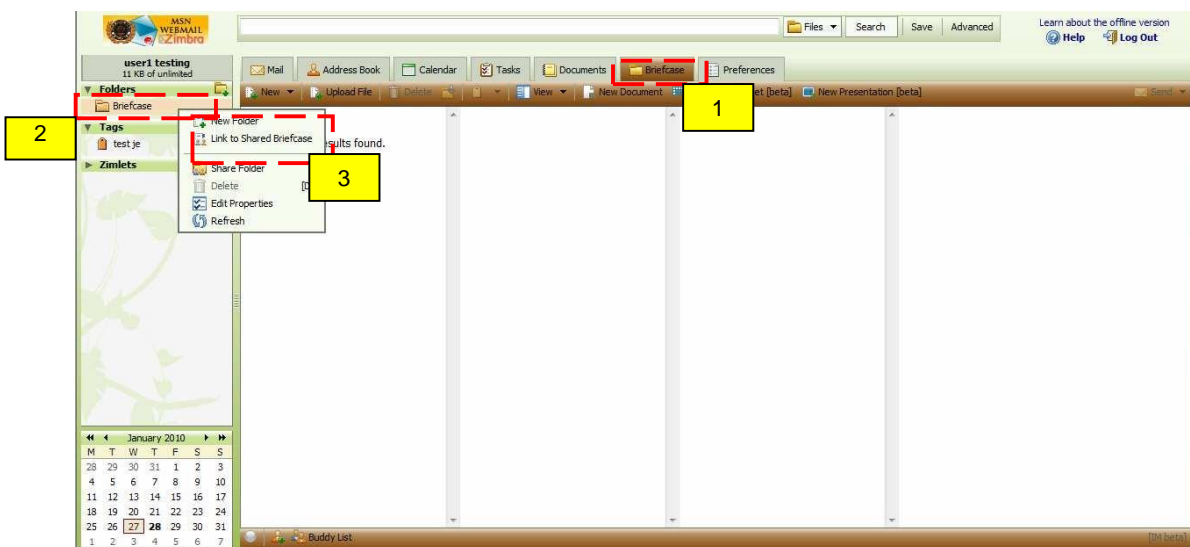

4. Masukkan

Emel :

Path : **Modul MSN Webmail**

dan klik OK.

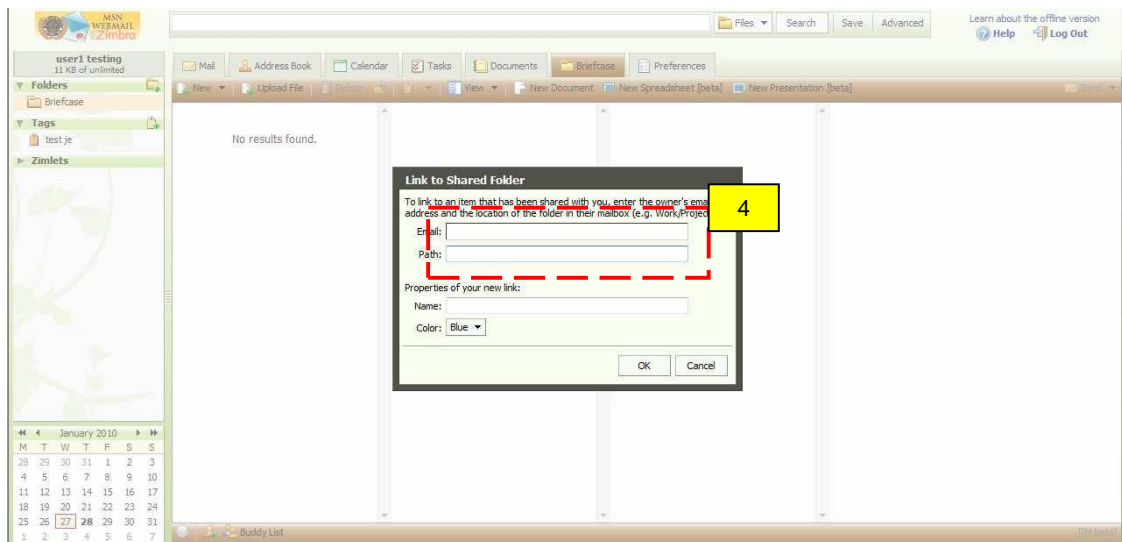

5. Double Klik, untuk melihat fail yang ada.

6. Pilih **Download**.

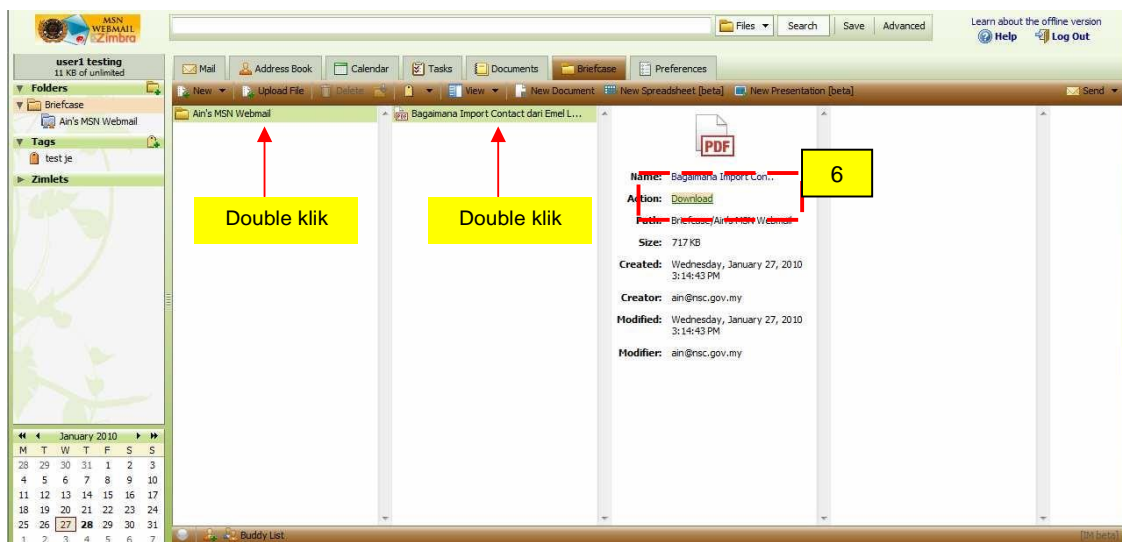

7. Masukkan *username* dan *password* akaun emel anda, klik **OK**.

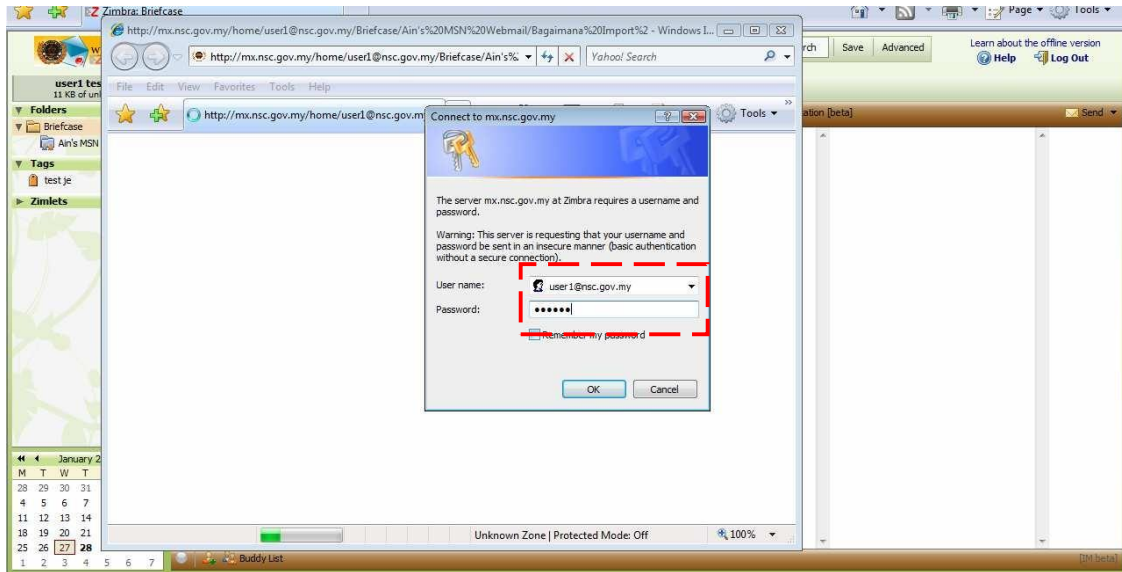

8. Anda boleh pilih **Open** – untuk paparan sahaja, atau
 Pilih **Save** – untuk menyimpan fail berkenaan di dalam komputer anda.

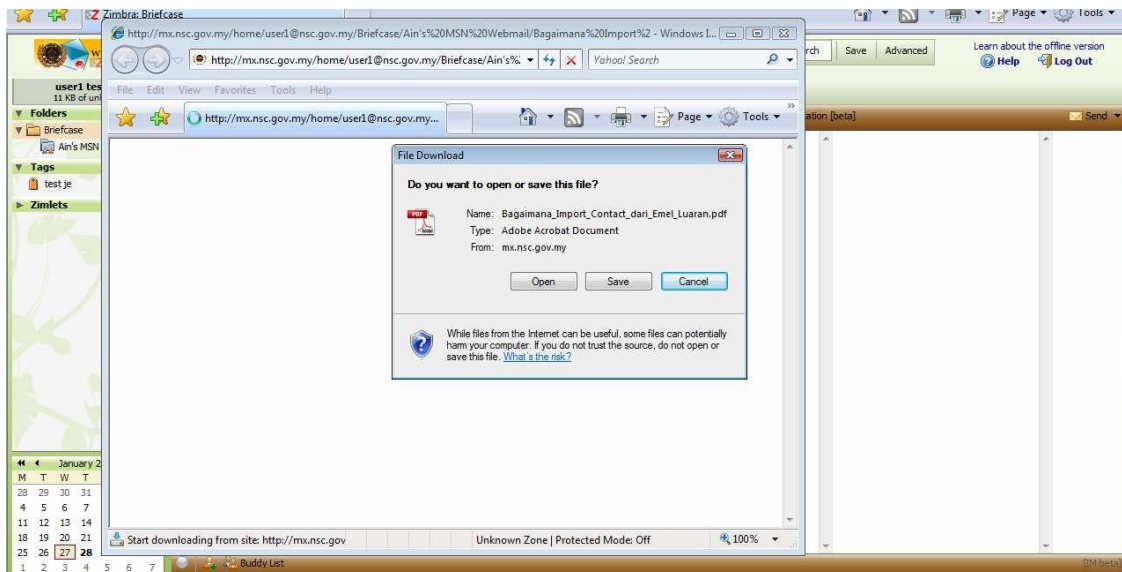

9. Anda boleh melihat fail-fail yang baru di sini pada bila-bila masa tanpa perlu cipta hubungan
 (Link to Share) yang baru.